FOR RENT

賃料	管理費等
143,000円	7,000円

ペット共生型ヘーベルメゾン、利便性高く人気の

２Ｆ以上,３方角住戸,ダブルディンプルキー,ディンプルキー,角住戸,最上階,上階無し,南面バルコニー,陽当たり良好,駅まで平坦,閑静な住宅街,耐火構造,耐震構造,平坦地,防犯カメラ,メールボックス,平

【外観】

【間取り図】

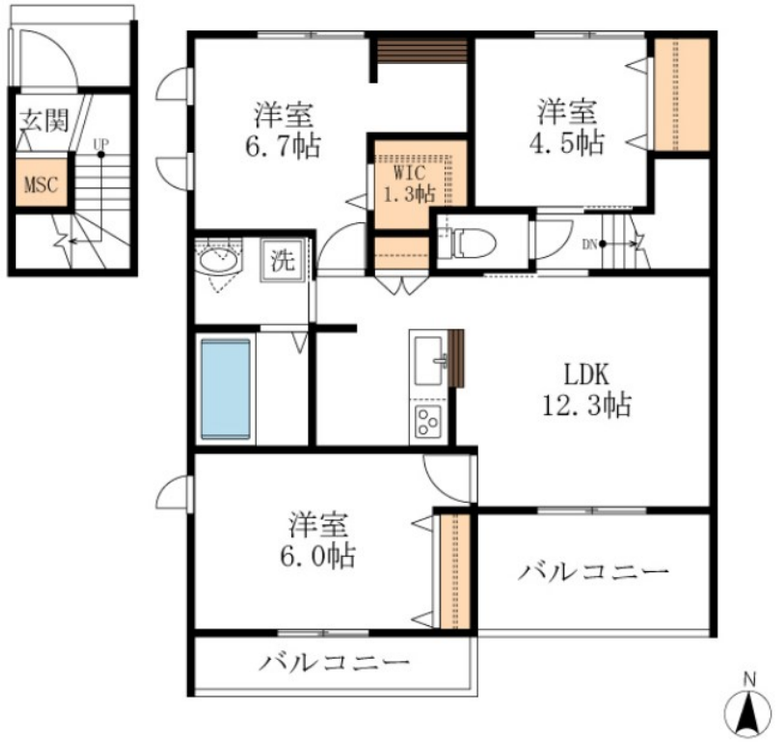

間取り	3LDK		
敷金	1ヶ月	礼金	1ヶ月
敷引／償却金	- -	保証金	-
物件種別	マンション		
建物名・部屋番号	ＯＵＶＥＲＴ　203号室		
物件所在地	東京都東大和市向原４丁目5-26		
交通	西武拝島線　東大和市駅　徒歩14分		
間取詳細	LDK(12.3畳) 洋室(6.7畳) 洋室(6.3畳) 洋室(4.5畳)		
構造･規模	ALC 2階建 2階		
専有面積	74.07㎡	向き	南
築年月	2022年3月	契約期間	2年
損害保険	有 18,400円 24ヶ月	入居時期	2024年5月15日
駐車場	有(敷地内) 8000円/月～ 駐輪場		
設備	２４時間換気システム,３口以上コンロ,３点給湯,ＢＳ,ＴＶインターホン,ウォークインクローゼット,エ		
その他費用	[一時金]　ＭｙＣｏｎｃｉｅｒ：15,000円　鍵交換手数料：22,000円		
入居諸条件	ペット可 性別不問 二人可 法人可 子供可		
保証会社	可　初回契約事務手数料：賃料等の50%、保証更新料：20,000円/更新時		
備考	施工からご入居後まで一貫した管理で安心の旭化成ヘーベルメゾンです。退去時クリーニング費用3ＬＤＫ、77,000円		

※図面と現況が異なる場合は現況が優先となります。　※間取りの「S」はサービスルーム(納戸)です。

情報更新日2024年5月10日　No.0000002939

お問合せ先

東京都知事（11）第41013号
全国賃貸不動産管理業協会

誠和計画株式会社 アクロス立川

東京都立川市高松町３丁目１４－１７
TEL:042-526-1040　FAX:042-526-2570
E-mail : tachikawa@seiwaacross.co.jp
URL : http://www.seiwaacross.co.jp

←携帯サイトから物件詳細を閲覧できます！

取引態様
仲介元付（専任）

手数料負担の割合	貸主	0%	借主	100%
手数料配分の割合	元付	0%	客付	100%

不動産コード：7743　物件管理コード：1107345860170000009174

※取引条件の有効期限は情報更新日より30日間となります。