# FOR RENT

| 賃料 | 管理費等 |
|---|---|
| 202,400円 | 17,600円 |

【外観】

【間取り図】

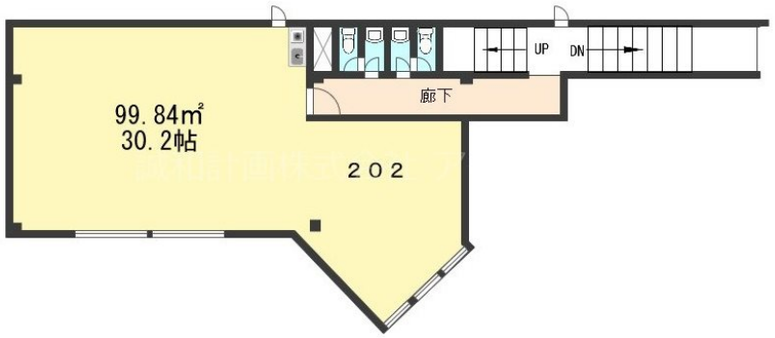


| | | | |
|---|---|---|---|
| 間取り | | | |
| 敷金 | - | 礼金 | 1ヶ月 |
| 敷引／償却金 | - 20% | 保証金 | 3ヶ月 |
| 物件種別 | 店舗（区画） | | |
| 建物名・部屋番号 | 第一加賀ビル　0202号室 | | |
| 物件所在地 | 東京都東大和市南街５丁目66－4 | | |
| 交通 | 西武拝島線　東大和市駅　徒歩4分<br>西武拝島線　玉川上水駅　徒歩24分 | | |
| 間取詳細 | | | |
| 構造･規模 | 鉄骨 3階建 2階 | | |
| 専有面積 | 99.84㎡ | 向き | |
| 築年月 | 1993年4月上旬 | 契約期間 | 3年 |
| 損害保険 | | 入居時期 | 即時 |
| 駐車場 | 無 | | |
| 設備 | エアコン2基・給湯・ミニキッチン | | |
| その他費用 | | | |
| 入居諸条件 | 事務所可 法人可 飲食店不可 | | |
| 保証会社 | | | |
| 備考 | | | |

※図面と現況が異なる場合は現況が優先となります。　※間取りの「S」はサービスルーム(納戸)です。

情報更新日2024年5月19日　No.0000001997


お問合せ先

東京都知事（11）第41013号
全国賃貸不動産管理業協会

**誠和計画株式会社 アクロス立川**

東京都立川市高松町３丁目１４－１７
TEL:042-526-1040　FAX:042-526-2570
E-mail : tachikawa@seiwaacross.co.jp
URL : http://www.seiwaacross.co.jp


←携帯サイトから物件詳細を閲覧できます！

| 取引態様 | 手数料負担の割合 | 貸主 | 0% | 借主 | 100% |
|---|---|---|---|---|---|
| 代理 | 手数料配分の割合 | 元付 | 0% | 客付 | 100% |

不動産コード：7743　物件管理コード：1107345860170000008237

※取引条件の有効期限は情報更新日より30日間となります。